Données extraites du CD(DVD)-ROM : La Résistance dans le Gard (2009)

Raymond MONZAT

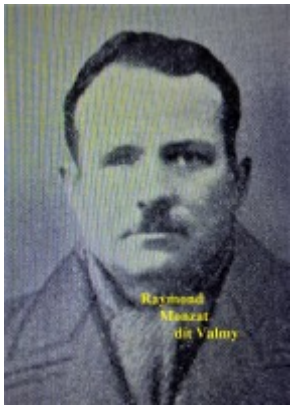

Alias "Valmy"

Etat-civil

Age en 1940 : 38 ans

Profession en 1940 : Artisan maçon
Domicile en 1940 : Saint-Genies-de-Malgoires

Résistance

Lieux d'action : Gard
Organisation de Résistance : Front national de lutte pour l'indépendance de la France (FN), FTPF

Commentaires

Il est arrêté le 1er mai 1943 et déporté à Buchenwald (matricule 69259). CVR