Ernest, Gaston, Louis ROCHE

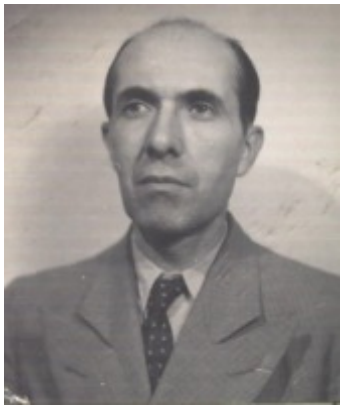

Fédération Libre Résistance
Alias "K91"

Etat-civil

Né(e) le/en 05/02/1895 à Armot (Basses-Alpes)

Profession en 1940 : Employé de bureau
Domicile en 1940 : La Ciotat

Résistance

Lieux d'action : Bouches-du-Rhône
Organisation de Résistance : Buckmaster,

Commentaires

Adresse : 1 rue Villeneuve à La Ciotat
Employé de bureau
Marié
Grade militaire : soldat
Régiment : infanterie coloniale du Maroc
Décorations : médaille militaire, croix de guerre 1914-1918

Blessures : une à la tête, une dans la région lombaire
Date d'entrée en Résistance : 11/1940
Emploi dans la Résistance : proposé comme doublure de "K9 "Chef du groupe : Arnoux ("K9 ")
Grade dans la Résistance : adjoint chef du groupe
Parrains : Arnoux/Brun

Etats de services :
Entré à Combat dès novembre 1940. Adhère au réseau Buckmaster sous l 'indicatif "K91 " en même temps que tout le groupe à La Ciotat. Assiste régulièrement à toutes les réunions clandestines jusqu 'en novembre 1942 où il tient le rôle de doublure du chef de groupe "K9 ". Au moment de l 'arrestation de ce chef, cesse toute activité.

Sources et bibliographie utilisées

Archives fédération Libre Résistance